https://provalterbi.ch/spip/spip.php?article798

Vtrando 8 novembre 2026 Fondue cabane de Courchapoix

- Val Terbi Randonnée : VTrando - Prochaines randonnées guidées, inscriptions -

Date de mise en ligne : jeudi 22 octobre 2026

Copyright © Val Terbi | Provalterbi | Valterbi rando - Tous droits réservés

Dernière sortie de 2026, l'occasion de déguster une fondue sur feu de bois, au chalet de la Montagne à Courchapoix.

Version courte, version longue voir plus bas



Les Guides

courte
André Loviat, Alice Nyffenegger

longue
RogerBessire Daniel Luzieux

Départ

Course longue

Topaze 9h, covoiturage

Course courte

10h Vicques, Topaze, covoiturage

Repas

Fondue en chaudron sur feu de bois
 boissons disponibles

Trajet et profil course longue





Trajet et profil course courte

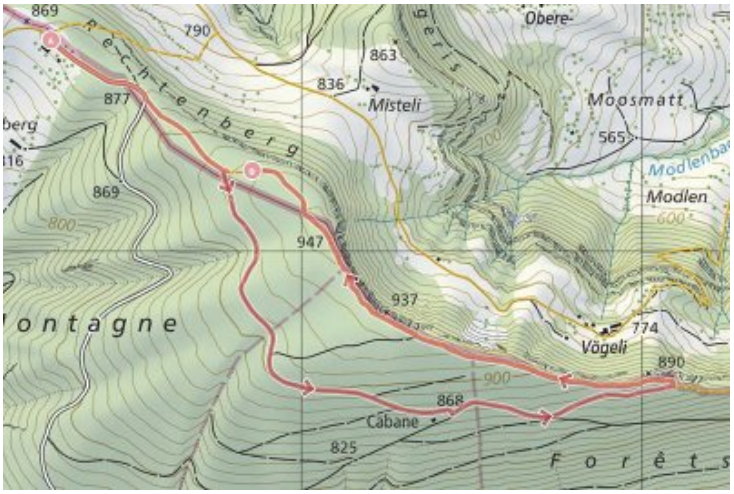

Copyright © Val Terbi | Provalterbi | Valterbi rando

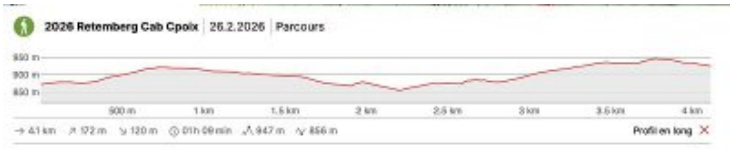

Inscriptions

Indispensables, pour organiser la fondue. Cela nous permet aussi de vous avertir si la météo est trop mauvaise, merci de le faire jusqu'au mercredi soir, 4 novembre 2026.

par téléphone : Cécile et René Vuillemin,

+41 79 537 33 91

par courriel (mail) : vuillemh@bluewin.ch

directement sur le site, voir ci-après

Copyright © Val Terbi | Provalterbi | Valterbi rando